

# EL MAPEO COMO ESTRATEGIA PARA LA DEFENSA DEL TERRITORIO Y LOS BOSQUES EN CHERÁN K'ERI.

MICHOACÁN

## LA COMUNIDAD CONTRA EL SAQUEO

En el año 2011 el pueblo de Cherán, en la meseta purépecha, se organizó para detener la tala ilegal de sus bosques. Desde el año 2005 se reportó la tala en zonas no destinadas para la explotación forestal, pero la deforestación aumentó entre 2008 y 2010 afectando aproximadamente 9000 hectáreas; 6,000 de éstas, degradadas además por incendios.

Para el pueblo de Cherán, los bosques representan un bien comunal y un recurso invaluable, además en ellos se encuentran lugares sagrados para la cultura purépecha, por lo que la tala ilegal se considera un ataque a los bienes comunes, al territorio y a la identidad cheranense. Entre 2008 y 2011 se intensificó la tala clandestina y las agresiones. El 15 de abril de 2011 los talamontes saquearon bosques cercanos al manantial de La Cofradía, lugar de alto valor ambiental y cultural, hecho que dio lugar a un enfrentamiento entre los cheranenses y los talamontes.

Inicialmente, un grupo de mujeres alertaron para congregarse en la Iglesia del Calvario, a partir de entonces se pararon las actividades en toda la comunidad. Además de enfrentarse a la tala y al crimen organizado, los pobladores desconocieron a la autoridad municipal que solapó a los talamontes, cuestión que derivó en la exigencia de justicia y el reclamo a registrarse bajo sus propios usos y costumbres. Así se reconoció de nueva cuenta, la territorialidad de la comunidad purépecha de Cherán.

**Mapa 1: Reterritorialización de la comunidad de Cherán.** Los linderos se redefinieron a partir del reconocimiento del gobierno autónomo en 2012 para coincidir con la antigua comunidad indígena. Durante el reparto agrario en México, la delimitación comunal fue la base para delimitar la comunidad agraria de Cherán, más reconocida por los pobladores que la delimitación municipal establecida en 1861.

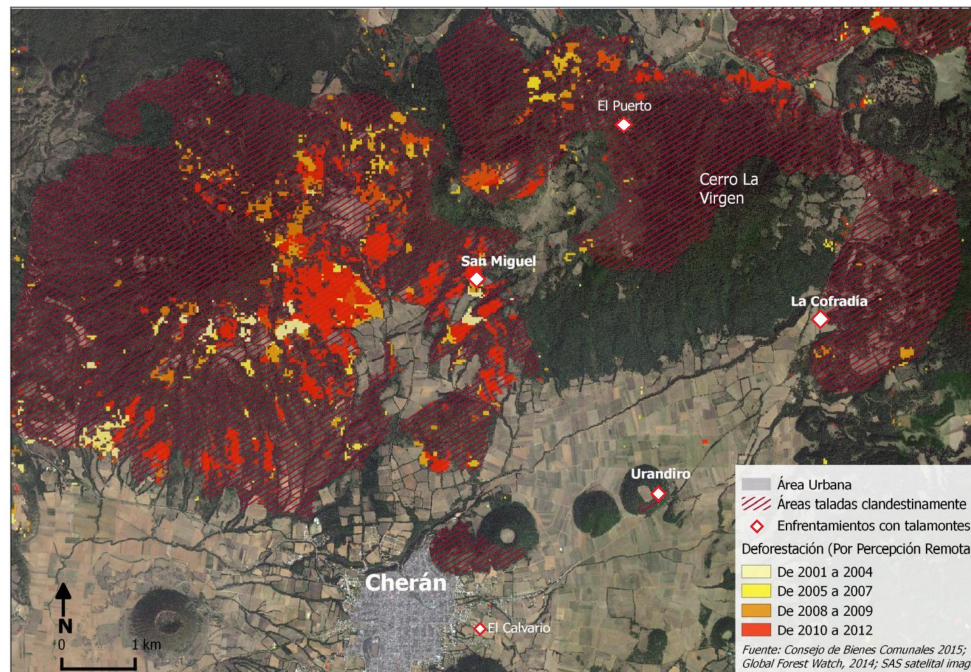
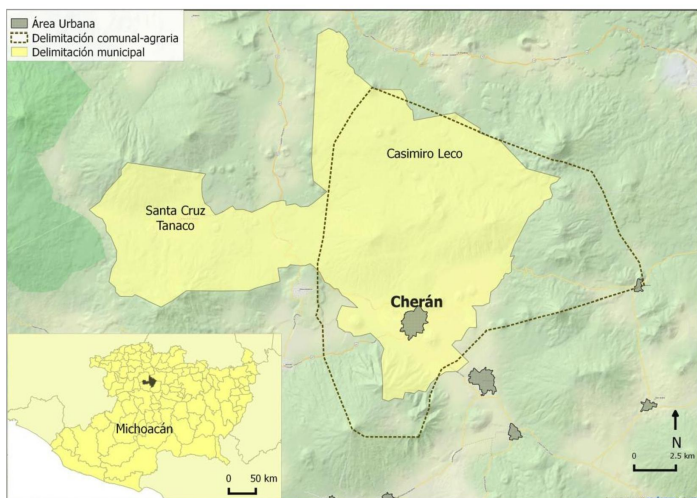

## EL MAPEO EN DEFENSA DE LOS BIENES COMUNES

En la comunidad, surgió la necesidad de conocer su territorio para vigilar el bosque y monitorear las labores de reforestación, por ello, el mapeo se convirtió en una tarea importante. El consejo de bienes comunales elaboró el mapeo de las zonas devastadas por la tala a través del empleo de cartografía y sistemas de información geográfica, conjugando el potencial de esta tecnología con el conocimiento local, utilizando sus beneficios en favor de la defensa del territorio y los bosques.

El gobierno de Cherán K'eri se inspira en la tradición purépecha. El consejo de los bienes comunales responde a las problemáticas que surgieron de la deforestación. Protege el bosque de la tala ilegal gracias a los guardabosques. Organiza el trabajo de reforestación y mantenimiento, otorga los permisos de recolección de madera a los comuneros, supervisa las empresas comunales como la de extracción de resina.

**Mapa 2: Geoeferenciación de las áreas deforestadas.** La capa de *áreas taladas clandestinamente* fue elaborada por el Consejo de Bienes Comunales (CBC) de Cherán. Los datos puntuales de **Deforestación por Percepción Remota**, fueron obtenidos a través de análisis de imágenes de satélite (Hansen 2014) EL mapa muestra la diferencia entre un mismo dato, en este caso la pérdida de cobertura forestal, obtenido por metodologías distintas.

Fuentes: INEGI 2009; Hansen, 2014; Consejo de Bienes Comunales, 2015.